

МИНИСТЕРСТВО ТРУДА И СОЦИАЛЬНОГО РАЗВИТИЯ КРАСНОДАРСКОГО КРАЯ
ГОСУДАРСТВЕННОЕ БЮДЖЕТНОЕ УЧРЕЖДЕНИЕ СОЦИАЛЬНОГО ОБСЛУЖИВАНИЯ
КРАСНОДАРСКОГО КРАЯ
«КУЩЕВСКИЙ КОМПЛЕКСНЫЙ ЦЕНТР СОЦИАЛЬНОГО ОБСЛУЖИВАНИЯ НАСЕЛЕНИЯ»



ВСЕРОССИЙСКАЯ ПЕРЕПИСЬ НАСЕЛЕНИЯ

РОССИИ ВАЖЕН КАЖДЫЙ!

**Как принять участие
Во всероссийской переписи населения**

памятка



ВСЕРОССИЙСКАЯ ПЕРЕПИСЬ НАСЕЛЕНИЯ



Перепись населения — это массовое анкетирование жителей государства.

Согласно Федеральному закону «О Всероссийской переписи населения», в России перепись должна проводиться не реже одного раза в десять лет

ДЛЯ ЧЕГО ПРОВОДЯТ ПЕРЕПИСЬ НАСЕЛЕНИЯ?

После проведения переписи станут известны:



точная численность населения



уровень образования населения



национальный состав населения



жилищные условия
домохозяйств и многое другое

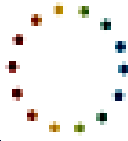

Результаты переписи повлияют на жизнь
и благополучие вашего региона:

- современные школы и больницы
- социальные выплаты
- новые рабочие места
- благоустройство жилья

Почему стоит принять участие в переписи?

Данные переписи позволят проанализировать текущие нужды россиян и спрогнозировать, в чем они будут нуждаться в будущем.

Точные данные о численности населения дадут возможность региональным и федеральным властям рассчитать потребность в детских садах, школах, больницах и других объектах социальной инфраструктуры, определить, какие льготы особенно актуальны, скорректировать размер выплат, например материнского капитала.

Еще обновленные статистические данные помогут модернизировать и реализовать новые проекты в сфере образования, медицины и строительства





Срок проведения переписи:

Всероссийская перепись населения пройдет с 15 октября по 14 ноября 2021 года. На труднодоступных территориях страны перепись населения продлится до 20 декабря 2021 года

Что нужно обязательно запомнить?

Абсолютно любой гражданин Российской Федерации, перед прохождением переписи населения должен знать:

- ✓ участие в переписи – добровольное. Вас не могут насильно заставить ее проходить, но по факту, это является гражданским долгом
- ✓ государство не собирает при опросе ваши личные
- ✓ данные, так что, если вас просят личные документы,
- ✓ то скорее всего это мошенники;
- ✓ какой размер вашего дохода – не спрашивают;
- ✓ подтверждение ваших показаний никто не потребует



Кто может участвовать в переписи?

- ✓ Граждане России;
- ✓ Иностранные граждане и лица без гражданства, проживающие на территории России





Три способа принять участие в переписи:

1 На портале «Госуслуги»

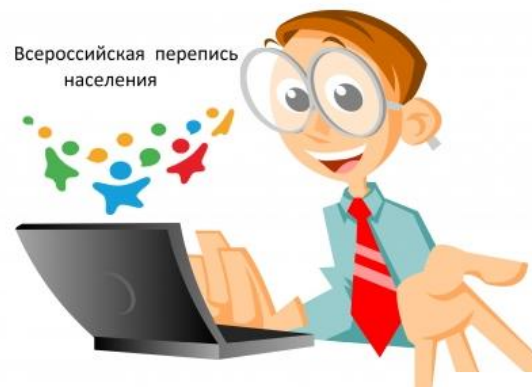

2 Дома, дождавшись переписчика



3 Посетив стационарный переписной участок (МФЦ)





ВСЕРОССИЙСКАЯ
ПЕРЕПИСЬ
НАСЕЛЕНИЯ

КАК УЗНАТЬ ПЕРЕПИСЧИКА

Сроки работы
переписчиков

с 15 октября по 14 ноября

СИНИЙ ШАРФ

с символикой переписи

ПЛАНШЕТ

для сбора данных
в электронном виде



ГОЛУБОЙ ЖИЛЕТ

с символикой переписи
и со светоотражающими
элементами

УДОСТОВЕРЕНИЕ

действительно
при предъявлении
паспорта

ПОРТФЕЛЬ

синего цвета
с надписью «Росстат»

ГОСУСЛУГИ

- ➔ Можно не ждать переписчика, а переписаться самостоятельно на портале Госуслуг с 15 октября по 8 ноября 2021 года или ближайшем переписном участке*
- ➔ Для опроса населения используются планшетные компьютеры российского производства
- ➔ Бумажные переписные листы переписчик использует по желанию респондента

- ➔ Сбор сведений осуществляется без предъявления респондентами документов, подтверждающих правильность их ответов
- ➔ Получить подтверждение личности переписчика всегда можно по телефонам ближайшего переписного участка



* адреса, контакты и график работы переписных участков будут размещены на сайте Strana2020.ru

ПОДРОБНЕЕ НА САЙТЕ STRANA2020.RU



Блок вопросов:



Перепись проводится по трем видам опросных бланков:
форма Л, форма П, форма В

Л
БЛАНК



ДЛЯ ПОСТОЯННО
ПРОЖИВАЮЩИХ
В РОССИИ

П
БЛАНК



СВЕДЕНИЯ
О ЖИЛИЩНЫХ
УСЛОВИЯХ

В
БЛАНК



ДЛЯ ВРЕМЕННО
НАХОДЯЩИХСЯ
В РОССИИ

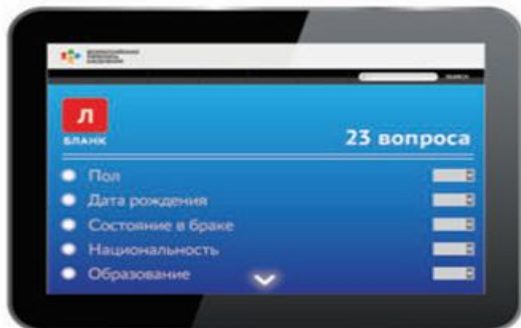

Л
БЛАНК

23 вопроса

- Пол
- Дата рождения
- Состояние в браке
- Национальность
- Образование

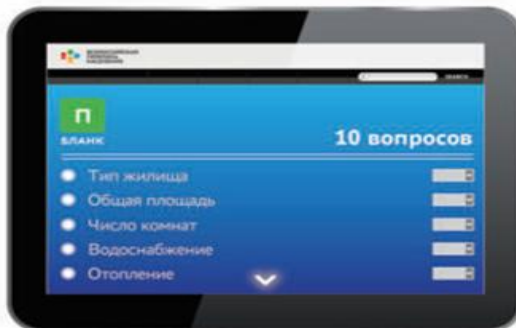

П
БЛАНК

10 вопросов

- Тип жилища
- Общая площадь
- Число комнат
- Водоснабжение
- Отопление

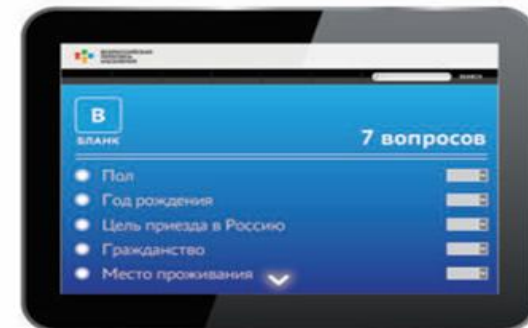

В
БЛАНК

7 вопросов

- Пол
- Год рождения
- Цель приезда в Россию
- Гражданство
- Место проживания



Бланк формы Л:

Для тех, кто постоянно проживает в России. Бланк содержит 23 вопроса. Это краткий рассказ об участнике переписи: пол, возраст, профессиональная занятость, владение иностранными языками, семейное положение, количество детей, источник доходов (но не их размер)



ВОПРОСЫ
О ЖИЛИЩНЫХ УСЛОВИЯХ



Бланк формы П:

Бланк формы П содержит 10 вопросов о жилье участников переписи: какого года постройка дома и из какого материала сделаны стены, какова площадь и сколько комнат в доме/квартире



ПЕРЕПИСЬ ЖИЛИЩНЫХ УСЛОВИЙ

О ЧЕМ БУДУТ СПРАШИВАТЬ?



ПЛАН



НАЛИЧИЕ ТЕЛЕКОММУНИКАЦИЙ

(стационарная телефонная связь, мобильная, интернет проводной / беспроводной)

ВИД ОТОПЛЕНИЯ

(централизованное, котел, печь)

САНИТАРНО- ГИГИЕНИЧЕСКИЕ УСЛОВИЯ

(туалет, ванна)

КОЛИЧЕСТВО
ЖИЛЫХ
КОМНАТ

ВРЕМЯ
ПОСТРОЙКИ
ДОМА

МАТЕРИАЛ
НАРУЖНЫХ
СТЕН ДОМА

УДАЛЕНИЕ
БЫТОВЫХ
ОТХОДОВ

(мусоропровод,
контейнеры)

ГОРЯЧЕЕ
И ХОЛОДНОЕ
ВОДОСНАБЖЕНИЕ

(централизованное,
бойлер, колодец)

КОЛИЧЕСТВО
ПРОЖИВАЮЩИХ
ЧЕЛОВЕК

ЭЛЕКТРИЧЕСТВО
ИЛИ ГАЗ

(сетевой и / или из баллонов)

ОБЩАЯ
ПЛОЩАДЬ
КВАРТИРЫ





Бланк формы В:

Временно проживающие в России иностранцы ответят всего на семь вопросов. Это пол, возраст, страна постоянного проживания, цель приезда в Россию и продолжительность проживания в стране



Перепись и персональные данные:

Переписчики не будут требовать паспорт и задавать вопросы, которые касаются персональных данных. Ответы на вопросы записываются только со слов респондентов





Образцы переписных листов

В бланке формы П перечислены десять вопросов о жилище участников переписи, в том числе год постройки дома и материал стен, площадь и число комнат

КОНФИДЕНЦИАЛЬНОСТЬ ГАРАНТИРУЕТСЯ ПОЛУЧАТЕЛЕМ ИНФОРМАЦИИ

ВСЕРОССИЙСКАЯ ПЕРЕПИСЬ НАСЕЛЕНИЯ 2020 ГОДА

№ территориального участка

№ учетного участка

П1

№ комнаты в квартире или в другом жилом помещении

№ блока

Утверждена распоряжением Правительства Российской Федерации от 8 января 2019 г. № 249-р
Форма П
Переписной лист

Образцы заполнения ячеек

Образцы заполнения ячеек

Образцы заполнения ячеек

Образцы заполнения ячеек

Образцы заполнения ячеек

Образцы заполнения ячеек

Образцы заполнения ячеек

Образцы заполнения ячеек

Образцы заполнения ячеек

Образцы заполнения ячеек

Образцы заполнения ячеек

Образцы заполнения ячеек

Образцы заполнения ячеек

Образцы заполнения ячеек

1 Тип жилища

индивидуальный дом общежитие бездомный(е)
 отдельная квартира гостиница
 коммунальная квартира другое жилище Конец опроса по форме П

Укажите какое Иституциональное учреждение

2 Время постройки дома

ранее 1957 1957 – 1970 1971 – 1995 1996 – 2002 2003 – 2010 после 2010

3 Материал наружных стен дома

кирпич, камень панель, блок дерево монолит смешанный материал
 иное Запишите, из какого материала стены

4 Общая площадь квартиры или одноквартирного дома (в целых кв. м)

5 Число жилых комнат квартиры или одноквартирного дома

6 Виды благоустройств жилого помещения и санитарно-гигиенические условия проживания

водоснабжение: централизованная система индивидуальная система колодец, скважина или другой источник водоснабжения
 водопровод индивидуальный централизованная система ванна (душ) в жилище ванна (душ) вне жилища баня, сауна
 газ: сетевой водоснабжение вне жилища, колонная через систему труб и выгребные ямы и т.п.
 сантехнический (баллонный) колодец, скважина или другой источник водоснабжения канализация отсутствует ванна, душ, баня, сауна отсутствуют
 отопление: горячее водоснабжение: централизованное центральное
 от индивидуальных установок, котлов от индивидуальных водонагревателей
 холодное горячее водоснабжение отсутствует
 туалет: туалет со смывом, расположенный в жилище туалет другого типа в жилище (включая биотуалет)
 туалет вне жилища туалет отсутствует
 удаление бытовых отходов: мусоропровод мусоросборники вне дома
 сбор мусора специальной вынос мусора в яму, на кучи и т.п.
 наличие телекоммуникаций: стационарная телефонная связь мобильная телефонная связь
 интернет через проводное соединение интернет через беспроводное соединение

КОНФИДЕНЦИАЛЬНОСТЬ ГАРАНТИРУЕТСЯ ПОЛУЧАТЕЛЕМ ИНФОРМАЦИИ

П2

Образцы заполнения ячеек

Образцы заполнения ячеек

Образцы заполнения ячеек

Образцы заполнения ячеек

Образцы заполнения ячеек

Образцы заполнения ячеек

Образцы заполнения ячеек

Образцы заполнения ячеек

Образцы заполнения ячеек

Образцы заполнения ячеек

Образцы заполнения ячеек

Образцы заполнения ячеек

Образцы заполнения ячеек

Образцы заполнения ячеек

| 7 № пл. домохозяйства | 8 Число лиц в домохозяйстве | 9 Число занимаемых домохозяйством жилых комнат | Только для коммунальной квартиры | |
|--------------------------|-----------------------------|---|---|--------------------------|
| | | | 10 Размер занимаемой домохозяйством общей площади коммунальной квартиры (в целых кв. м) | Несчитываемые комнаты |
| 1 | 2 | 3 | 4 | 5 |
| <input type="checkbox"/> | <input type="checkbox"/> | <input type="checkbox"/> часть комнаты <input type="checkbox"/> | <input type="checkbox"/> | <input type="checkbox"/> |
| <input type="checkbox"/> | <input type="checkbox"/> | <input type="checkbox"/> часть комнаты <input type="checkbox"/> | <input type="checkbox"/> | <input type="checkbox"/> |
| <input type="checkbox"/> | <input type="checkbox"/> | <input type="checkbox"/> часть комнаты <input type="checkbox"/> | <input type="checkbox"/> | <input type="checkbox"/> |
| <input type="checkbox"/> | <input type="checkbox"/> | <input type="checkbox"/> часть комнаты <input type="checkbox"/> | <input type="checkbox"/> | <input type="checkbox"/> |
| <input type="checkbox"/> | <input type="checkbox"/> | <input type="checkbox"/> часть комнаты <input type="checkbox"/> | <input type="checkbox"/> | <input type="checkbox"/> |
| <input type="checkbox"/> | <input type="checkbox"/> | <input type="checkbox"/> часть комнаты <input type="checkbox"/> | <input type="checkbox"/> | <input type="checkbox"/> |
| <input type="checkbox"/> | <input type="checkbox"/> | <input type="checkbox"/> часть комнаты <input type="checkbox"/> | <input type="checkbox"/> | <input type="checkbox"/> |
| <input type="checkbox"/> | <input type="checkbox"/> | <input type="checkbox"/> часть комнаты <input type="checkbox"/> | <input type="checkbox"/> | <input type="checkbox"/> |
| <input type="checkbox"/> | <input type="checkbox"/> | <input type="checkbox"/> часть комнаты <input type="checkbox"/> | <input type="checkbox"/> | <input type="checkbox"/> |
| <input type="checkbox"/> | <input type="checkbox"/> | <input type="checkbox"/> часть комнаты <input type="checkbox"/> | <input type="checkbox"/> | <input type="checkbox"/> |
| <input type="checkbox"/> | <input type="checkbox"/> | <input type="checkbox"/> часть комнаты <input type="checkbox"/> | <input type="checkbox"/> | <input type="checkbox"/> |
| <input type="checkbox"/> | <input type="checkbox"/> | <input type="checkbox"/> часть комнаты <input type="checkbox"/> | <input type="checkbox"/> | <input type="checkbox"/> |
| <input type="checkbox"/> | <input type="checkbox"/> | <input type="checkbox"/> часть комнаты <input type="checkbox"/> | <input type="checkbox"/> | <input type="checkbox"/> |
| <input type="checkbox"/> | <input type="checkbox"/> | <input type="checkbox"/> часть комнаты <input type="checkbox"/> | <input type="checkbox"/> | <input type="checkbox"/> |
| <input type="checkbox"/> | <input type="checkbox"/> | <input type="checkbox"/> часть комнаты <input type="checkbox"/> | <input type="checkbox"/> | <input type="checkbox"/> |
| <input type="checkbox"/> | <input type="checkbox"/> | <input type="checkbox"/> часть комнаты <input type="checkbox"/> | <input type="checkbox"/> | <input type="checkbox"/> |
| <input type="checkbox"/> | <input type="checkbox"/> | <input type="checkbox"/> часть комнаты <input type="checkbox"/> | <input type="checkbox"/> | <input type="checkbox"/> |
| <input type="checkbox"/> | <input type="checkbox"/> | <input type="checkbox"/> часть комнаты <input type="checkbox"/> | <input type="checkbox"/> | <input type="checkbox"/> |
| <input type="checkbox"/> | <input type="checkbox"/> | <input type="checkbox"/> часть комнаты <input type="checkbox"/> | <input type="checkbox"/> | <input type="checkbox"/> |

Номер по порядку формы П, если в помещении проживает более 10 домохозяйств

Сведения из административных источников

Как поучаствовать в электронной переписи на портале госуслуги?



1 шаг

Чтобы переписать себя и своих близких на портале госуслуг, вам нужно войти и зарегистрироваться на портале Госуслуги. Достаточно стандартной учетной записи.



2 шаг



3 шаг

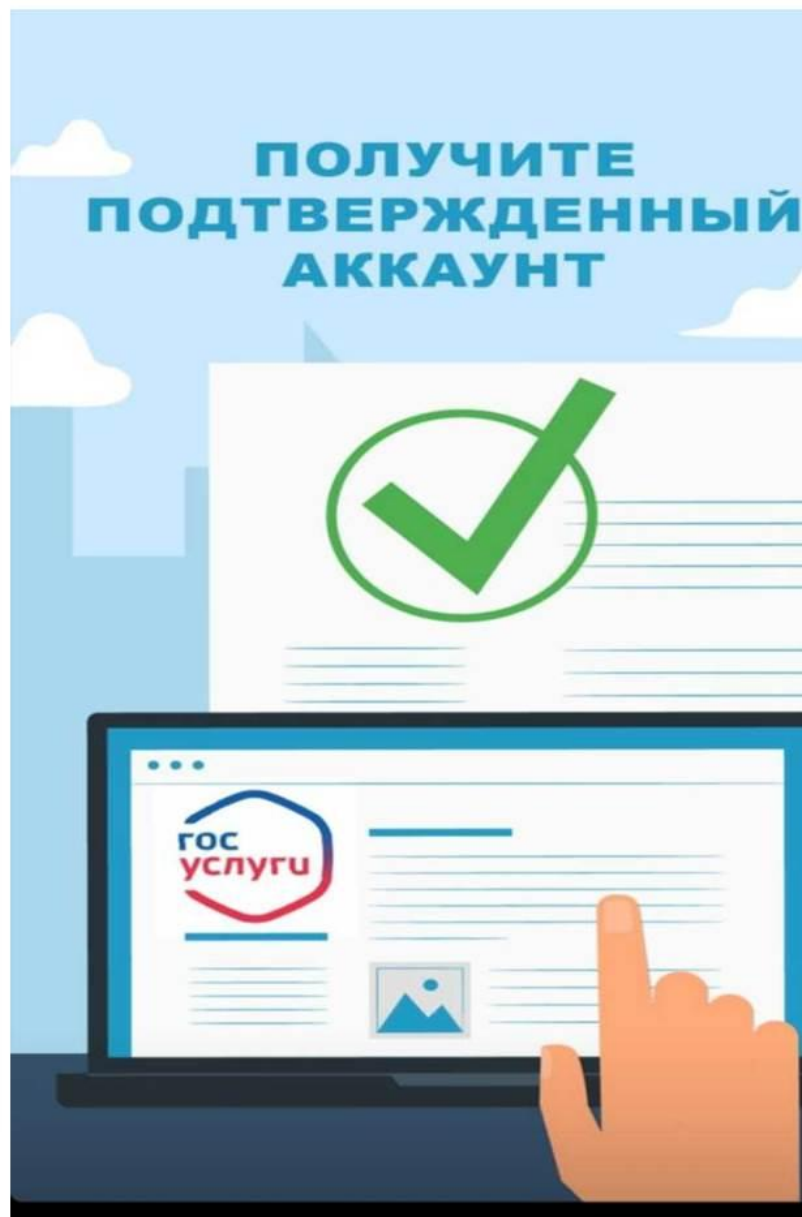

4 шаг

Открыть портал госуслуг и перейти во вкладку «Паспорта, регистрации, ВИЗЫ».

Категории услуг



Семья и дети

Регистрация брака, Регистрация рождения,
Распоряжение материнским капиталом,
Создание семьи, Рождение ребёнка
Еще...

Органы власти



Паспорта, регистрации, визы

Паспорт гражданина РФ, Заграничный
паспорт нового образца, Регистрация
граждан, Ваши документы утеряны или
украдены?, Создание семьи
Еще...



5 шаг



Затем выбрать вкладку «Участие в переписи населения».

Паспорта, регистрации, визы

[← Вернуться в каталог](#)

Популярные услуги



Паспорт гражданина РФ

Есть много причин, по которым нужно заменить паспорт, и мы о них знаем >



Заграничный паспорт нового образца

Закажите загранпаспорт себе и ребенку без ожидания в очередях >



Регистрация граждан

Постоянная или временная регистрация, а также снятие с регистрационного учета >



Участие в переписи населения

Участие в переписи населения >

6 шаг

На открывшейся странице можно ознакомиться с подробной информацией об услуге, после чего следует нажать на кнопку «Получить услугу».



Участие в переписи населения

[← Вернуться](#)

Участие в переписи населения



Услугу предоставляет

Федеральная служба
государственной статистики

Как получить услугу?

Всероссийская перепись проходит каждые 10 лет. Следующая — в 2020 году. Чтобы к ней подготовиться, Росстат проводит пробную перепись в нескольких регионах. Вы можете сэкономить время и заполнить переписные листы через Госуслуги: портал отправит ответы в Росстат, а вам выдаст код, который нужно показать переписчику.



[Получить услугу >](#)



Выберите тип получения услуги

- Электронная услуга У себя дома
- На переписном участке

На этой странице

[Информация об услуге](#)

[Частые вопросы](#)

7 шаг

Далее необходимо внимательно заполнить переписной лист, указав все необходимые данные.



Участие в переписи населения

1 Адрес помещения

Адрес помещения

Адрес фактического постоянного проживания, независимо от наличия или отсутствия регистрации в помещении и прав собственности (место, где вы проводите ежесуточно большую часть своего ночного отдыха)



Пример заполнения переписного листа в видеоинструкции

Число лиц, постоянно проживающих в данном помещении



8 шаг



После заполнения всех разделов анкеты нажать на кнопку «Отправить переписные листы».

РАЗДЕЛ III – заполняется на каждое домохозяйство в квартире или многоквартирном доме.

3 Число занимаемых жилых комнат

Часть комнаты

4 Доступ к сети Интернет

Отмечается при наличии доступа хотя бы у одного из членов домохозяйства

Результатом оказания услуги будет получение вами кодов подтверждения прохождения переписи населения. Сохраните коды подтверждения до 31 октября текущего года и покажите их при необходимости переписчику. После отправки заполните, пожалуйста, анкету о качестве услуги.



Отправить переписные листы

9 шаг



Ответы будут направлены в Росстат, а пользователь получит специальный QR-код в Личном кабинете на портале госуслуг. Данный QR-код необходимо предъявить переписчику (!). Это нужно для защиты от дублирования записей в базе данных Росстата. QR-код можно распечатать или сохранить в электронном носителе.

НОВОЕ В ПЕРЕПИСНЫХ ЛИСТАХ



МИГРАЦИЯ

ЧТО: Уточняющие вопросы о въезжающих и покидающих страну

ЗАЧЕМ: Чтобы знать, откуда едут в Россию и куда уезжают из страны



ИСТОЧНИКИ СРЕДСТВ К СУЩЕСТВОВАНИЮ

ЧТО: «Самозанятые» и новые варианты ответов

ЗАЧЕМ: Для уточнения источников доходов населения (вопросов о размере дохода нет!)



ВЛАДЕНИЕ ЯЗЫКАМИ

ЧТО: Уточнение об использовании языков в повседневной жизни

ЗАЧЕМ: Для изучения распространенности языков в России



ОБРАЗОВАНИЕ

ЧТО: Уточняющие вопросы об уровне образования населения

ЗАЧЕМ: Для точной оценки квалификации жителей страны



СТРУКТУРА ЗАНЯТОСТИ

ЧТО: Уточняется вопрос «Где находилась ваша основная работа?»

ЗАЧЕМ: Для изучения маятниковой миграции в России и в приграничных районах



НАЛИЧИЕ ТЕЛЕКОМ- МУНИКАЦИЙ

ЧТО: Вопросы об интернете и мобильной связи

ЗАЧЕМ: Для изучения доступности интернета и мобильной связи



Когда будут известны результаты переписи

- ✓ Благодаря новым технологиям ее предварительные итоги появятся уже в январе 2022 года, а к концу 2022 года будут известны полностью.





РОССИИ важен КАЖДЫЙ!



*Примите активное
участие во Всероссийской
переписи населения*