

Государственное бюджетное учреждение социального обслуживания
Краснодарского края
«Кущевский комплексный центр социального обслуживания населения»
Организационно-методическое отделение

«Школа безопасности»

для граждан пожилого возраста и инвалидов

«Новый друг из Госуслуг»

памятка по безопасности

**ЭЛЕКТРОННОЕ
ПРАВИТЕЛЬСТВО
ГОСУСЛУГИ**

2022 год

Знание компьютерных технологий значительно разнообразит жизнь людей 55+ : общение в социальных сетях, видеозвонки близким и друзьям, обмен электронными письмами и фотографиями, поиск новых друзей и единомышленников, покупка продуктов, лекарств и билетов не выходя из дома.

Компьютерные технологии стали особенно актуальны во время пандемии и самоизоляции.

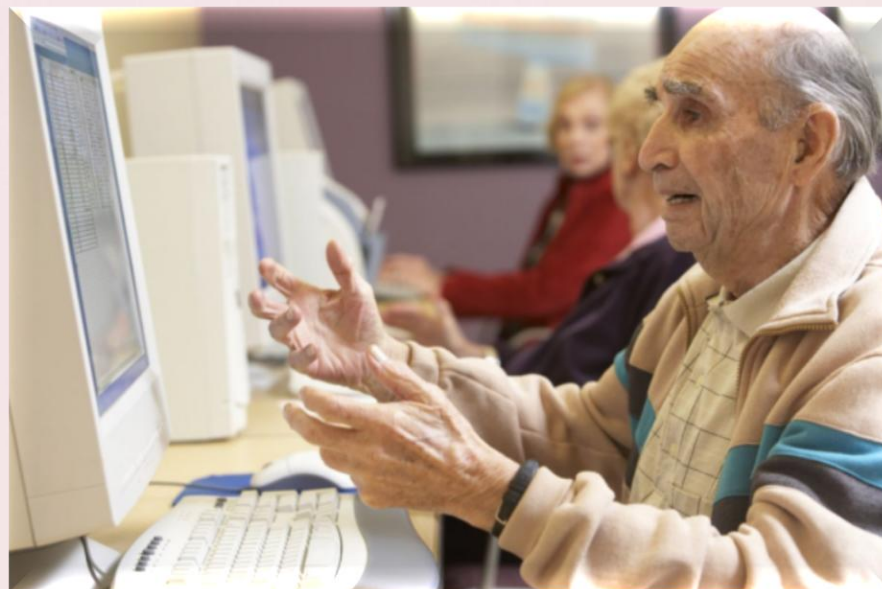
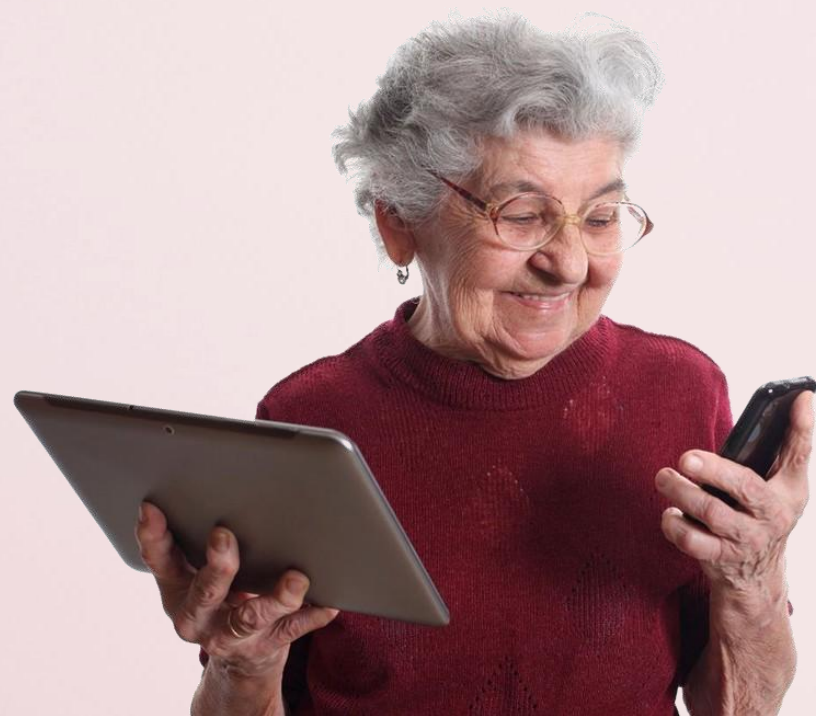

Помните!

Ограничение посещений и личных контактов в общественных местах сохранит вам здоровье!

Пенсионный фонд России порекомендовал россиянам, а в особенности людям старшего возраста, обращаться за государственными услугами дистанционно. Чтобы получить услугу, вам не придется выходить из дома

**Госуслуги
в каждый дом**

**ГОС
УСЛУГИ**

Сделать полноценной и безопасной жизнь пенсионера призван портал **Госуслуги**

Услуги для пенсионеров не выходя из дома

На портале Госуслуг можно подать заявление на установление пенсии, записаться к врачу и получить выписку из Пенсионного фонда!

Что такое государственные услуги

Под термином «государственная услуга» следует понимать различного рода услуги, которые предоставляются гражданам РФ и юридическим лицам государственными органами власти на основании их запроса и в рамках действующего законодательства.

К числу услуг, предоставляемых государством, можно отнести:

- Выдача паспорта гражданина РФ или его замена
- Получение и замена водительских прав
- Выдача гражданам загранпаспортов
- Проведение регистрации по месту жительства или по месту пребывания
- Прохождение процедуры регистрации транспортного средства
- Прикрепление к медицинскому учреждению по месту проживания
- Запись на прием к доктору
- Постановка на учет нуждающихся в улучшении жилищных условий
- Запись ребенка в очередь в детский сад и др.
- Проверка налоговой задолженности
- Записаться на вакцинацию

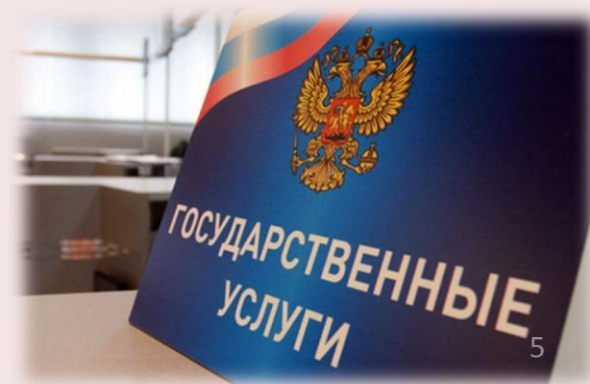

Что такое портал Госуслуги?

Портал **Госуслуги** - Единый портал государственных и муниципальных услуг. На портале «Госуслуги» размещена справочная информация для физических и юридических лиц о порядке оказания госуслуг. Например, через портал Госуслуги можно оплатить штрафы ГИБДД, проверить состояние пенсионного счета, записаться на прием к врачу, оплатить налоговую или судебную задолженность.

Некоторые электронные госуслуги можно получить, совсем не посещая ведомство

Запись в садик, не выходя из дома
Выберите детские сады рядом с домом и встаньте в очередь на gosuslugi.ru

К врачу без очереди
Запишитесь к врачу на gosuslugi.ru и приходите без очереди

Проверьте своего работодателя
Получите информацию об отчислениях в пенсионный фонд на gosuslugi.ru

Единая база штрафов
Проверьте и оплатите все свои штрафы на rosnadzor.ru

Загранпаспорт без очереди
Подайте документы на заграничный паспорт на gosuslugi.ru

Оплата задолженности, не выходя из дома
Проверьте и оплатите налоговую задолженность на gosuslugi.ru

ГОСУСЛУГИ

10 причин зарегистрироваться на портале 61.gosuslugi.ru

ВРЕМЯ

- Экономия времени на посещении органов власти

ОТСУТСТВИЕ ОЧЕРЕДЕЙ

- Запись в орган власти в удобное для Вас время

ДЕТИ

- Выдача свидетельства о рождении
- Запись ребенка в детский сад

АВТОМОБИЛИ

- Получение и замена водительских прав
- Регистрация автомобиля
- Проверка штрафов ГИБДД

ПАСПОРТ

- Получение загранпаспорта
- Получение и замена российского паспорта

НАЛОГИ

- Проверка налоговой задолженности

Как зарегистрироваться на портале Госуслуги?

Чтобы получить доступ ко всем электронным госуслугам, необходимо зарегистрироваться на портале Госуслуги. Адрес портала – gosuslugi.ru

Самым первым шагом – набрать в поисковой строке электронный адрес: www.gosuslugi.ru.

Яндекс госуслуги Найти

Поиск Картинки Видео Карты Маркет Новости Переводчик Эфир Коллекции Знатоки Услуги Ещё

Портал государственных услуг Российской Федерации
Gosuslugi.ru
Справочная информация для частных и юридических лиц о порядке оказания госуслуг. Поиск по тематике, ведомству, жизненной ситуации. Перечни документов.

Портал Госуслуг Республики Башкортостан
Gosuslugi.ru > r/bashkortostan
Единый портал государственных услуг для жителей Республики Башкортостан. ...
Госуслуги – Единый портал государственных услуг и функций (ЕПГУ), где у каждого гражданина есть возможность... Читать ещё >

Единый портал государственных услуг – новая версия
Gosuslugi.ru > new
Новый каталог услуг. Здесь вы найдете любую государственную услугу, воспользовавшись поиском по категории, ведомству или жизненной ситуации.
Популярные услуги. Налоговая задолженность. Достаточно вашего... Читать ещё >

Портал государственных услуг Российской Федерации

Википедия
Справочно-информационный интернет-г на апрель 2019 года на портале были за Обеспечивает доступ физических и юри,

Смотрите также

mos.ru @mail

Перейдя на этот сайт - увидите максимально простую страницу портала Госуслуги. На ней нужно найти кнопку «Войти» или «Зарегистрироваться»

Регистрация

Фамилия
Широбокова **1**

Имя
Надежда **2**

Мобильный телефон

Или электронная почта
nad@yandex.ru **3**

Нажимая на кнопку «Зарегистрироваться»,
вы соглашаетесь с [Условиями использования](#)
и [Политикой конфиденциальности](#)

Зарегистрироваться

Шаг 1.

В регистрационной форме указать ФИО, мобильный телефон и адрес электронной почты.

После клика на кнопку регистрации вы получите СМС с кодом подтверждения. Упрощенная учетная запись откроет вам доступ к справочной информации.

Шаг 2 – сделать стандартную учетную запись. Здесь указывается: ФИО, пол, дата и место рождения, гражданство, паспортные данные, СНИЛС. Когда все окошечки будут заполнены откроются все возможности сайта. Данные проходят проверку в ФМС России и в ПФР.

Важно! Как правило, процедура проверки личных данных длится около 10 минут. В редких случаях ответ от государственных учреждений может прийти в течение суток.

Шаг 3 - подтверждение личности.
Это можно сделать обратившись в МФЦ.

всех точек в вашем городе можно посмотреть на портале. В этом разделе показан адрес, время работы и контактные данные.

госуслуги Центры обслуживания пользователей

Москва Найти

Фильтр

- Подтверждение личности
- Восстановление доступа
- Регистрация учетной записи
- Удаление учетной записи
- Работает по выходным
- Открывается с 8:00 утра
- Закрывается позже 18:00 вечера

На карте Службам

Официальный интернет-портал государственных услуг, 2016г. Русский 8 800 100-70-10 +7 499 550-18-39 support@gosuslugi.ru Форма обратной связи

При повторном обращении на портал Госуслуг вы уже являетесь зарегистрированным пользователем Госуслуг. Для этого на главной странице сайта находим кнопку для входа в электронный кабинет. Интернет-ресурс попросит внести логин и пароль. Если все данные указаны правильно, то откроется доступ в персональный кабинет.

gosuslugi Единая система идентификации и аутентификации

Вход

для портала Госуслуг

Телефон или почта СНИЛС

1

2

3

Мобильный телефон или почта

Пароль

Чужой компьютер

Войти

Я не знаю пароль

Куда ещё можно войти с паролем от Госуслуг?

Зарегистрируйтесь для полного доступа к сервисам

Вход с помощью электронной подписи

Учетная запись на сайте Госуслуги позволяет посетить электронные кабинеты различных государственных структур. Например, Пенсионный фонд России.

Особенности интернет-ресурса ПФ РФ

Для входа в личный профиль на сайте ПФ РФ необходимо перейти по ссылке www.pfrf.ru. Зайти в систему помогут номер телефона или СНИЛС.

Благодаря данному сайту гражданин может воспользоваться обширным спектром услуг относительно пенсий:

- ✓ оформить заявку на получение пенсии;
- ✓ оформить документы на материальную помощь срочного характера;
- ✓ сообщить о необходимости возобновления выплаты;
- ✓ зафиксировать переход с одного вида выплат на другой;
- ✓ прочие виды услуг для населения.

Услуги сайта предоставляются не только жителям РФ, но гражданам, которые живут за рубежом.

Подать заявление на перерасчет пенсии можно на портале Госуслуг

Госуслуги

Проще, чем кажется

Какие услуги ПФР можно получить на сайте pfrf.ru

- Подать заявления:
 - о назначении и доставке пенсии
 - о назначении ежемесячной денежной выплаты
 - о перерасчете пенсии
- Получить информацию о пенсионном обеспечении и установленных социальных выплатах
- Получить информацию о сформированных пенсионных правах и пенсионных накоплениях
- Управлять пенсионными накоплениями

Вход в личный кабинет ПФР с помощью сайта Госуслуги

Для перехода в личный кабинет ПФР, необходимо оформить подтвержденный статус своего личного профиля. Для этого предлагается следующий алгоритм:

- ❑ Для полноценного доступа к системе требуется оформить подтвержденную запись. Система предложит заполнить дополнительные сведения. Вся информация должна быть внесена без ошибок. Если обнаружены некорректные сведения, следует вернуться к ошибочному пункту и воспользоваться кнопкой для исправления данных. Завершающим этапом станет создание подтвержденной записи. Выполнить это можно посетив МФЦ.

The main content area is divided into two columns. The left column, titled "Основная информация" with a "Редактировать" button, contains a table of personal data:

ФИО	
Пол	Мужской
Дата рождения	
Гражданство	РОССИЯ
Документ, удостоверяющий личность	Паспорт гражданина РФ выдан ОУФМС РОССИИ ПО ГОР. НИЖНЕГО НОВГОРОДА, код подразделения 000000, дата выдачи
СНИЛС	?

The right column features a progress diagram with three steps: "Упрощенная" (with a checkmark), "Стандартная" (with a checkmark), and "Подтвержденная" (with the number 3). Below the diagram, a red-bordered box contains the message: "У вас подтвержденная учетная запись! Вам доступны все сервисы и услуги." Below this, there is a "Помощь" section with links: "Как зарегистрировать учетную запись организации?" and "Как защитить свою учетную запись?".

Как записаться на посещение территориального офиса ПФР через портал Госуслуги ?

Если все же необходимо посетить территориальный офис ПФР, то лучше сначала записаться через сервис предварительной записи и прийти к назначенному времени, а не ждать приема в общей очереди.

Нужно следовать предложенной инструкции:

- 1.Зайдите на официальный сайт, пройдите авторизацию. (Слайд 9 -14)
- 2.На главной странице найдите ссылку «Услуги».
- 3.Откроется список популярных услуг. Здесь необходимо найти вкладку, которая называется «Пенсия, пособия и льготы».

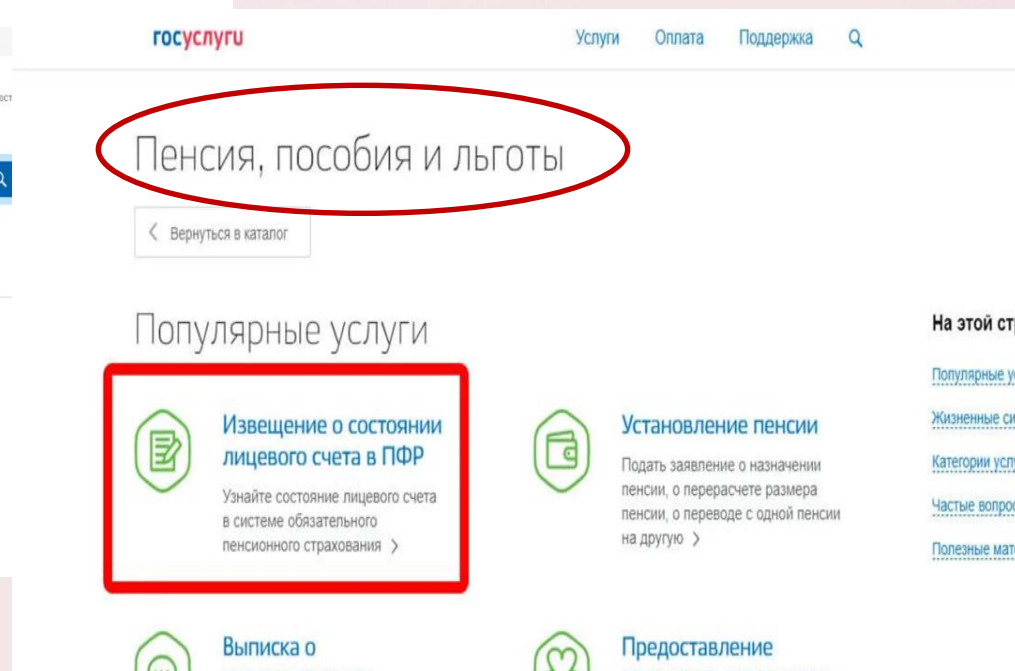
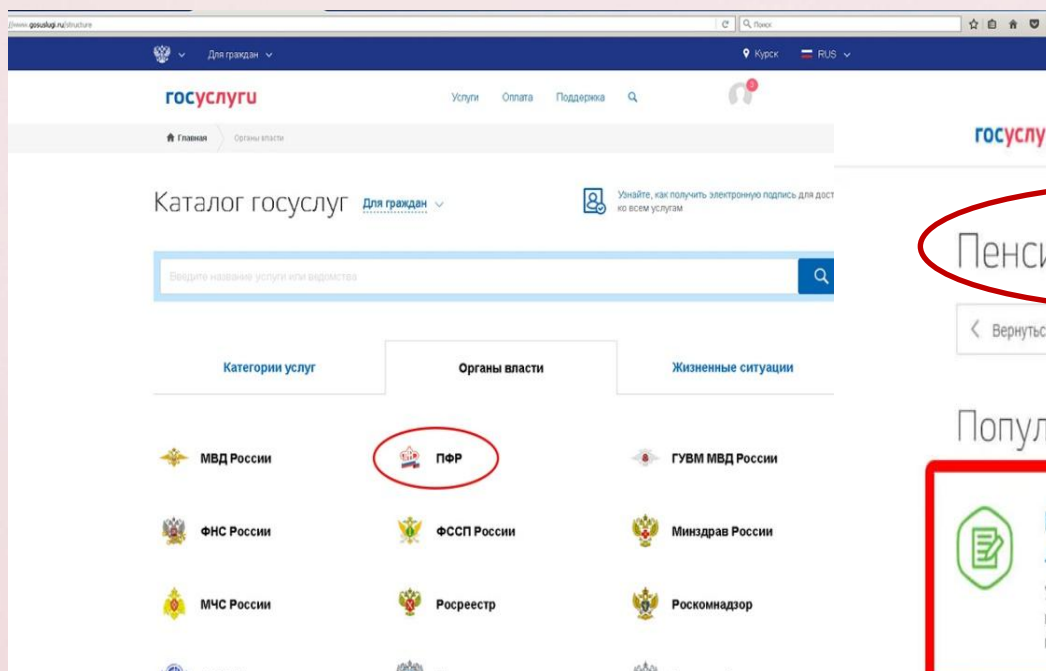

4. Далее требуется выбрать необходимую услугу. Нажимаем на выбранную вкладку.
5. Следующим шагом предстоит отметить тип получения услуги. Система предложит электронный вариант услуги и запись в учреждение. Для личного посещения ведомства следует выбрать второй вариант.
6. Выбираем кнопку для записи на прием. Она находится в правой части экрана.

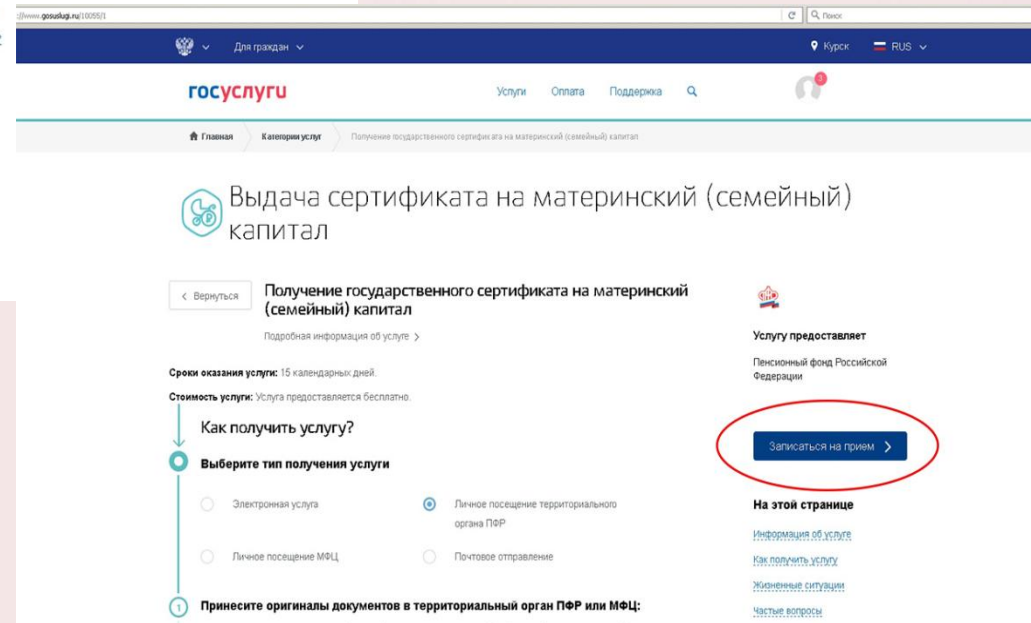
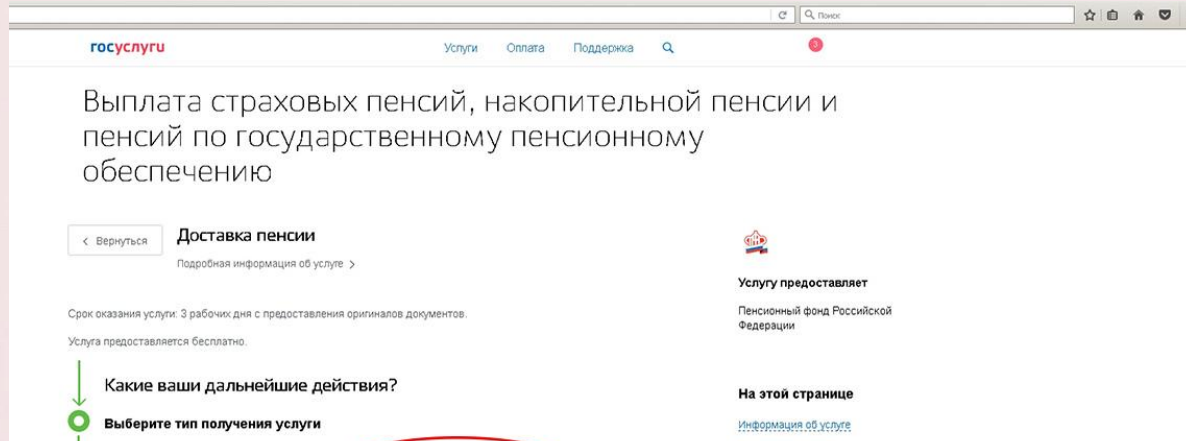

7. На следующем этапе необходимо указать личные данные. Если пользователь уже зарегистрирован в системе, то все поля будут заполнены автоматически.

8. Далее гражданину следует выбрать определенное отделение ПФР, куда он сможет явиться в назначенное время. Ближайшие офисы будут показаны на карте.

9. Затем следует нажать на кнопку для выбора даты и времени. Будет представлен календарь, который отображает график работы определенного отделения ПФР. Гражданин сможет выбрать удобный вариант. После этого электронная заявка отправляется в обработку. Следует дожидаться оповещения от системы о результатах.

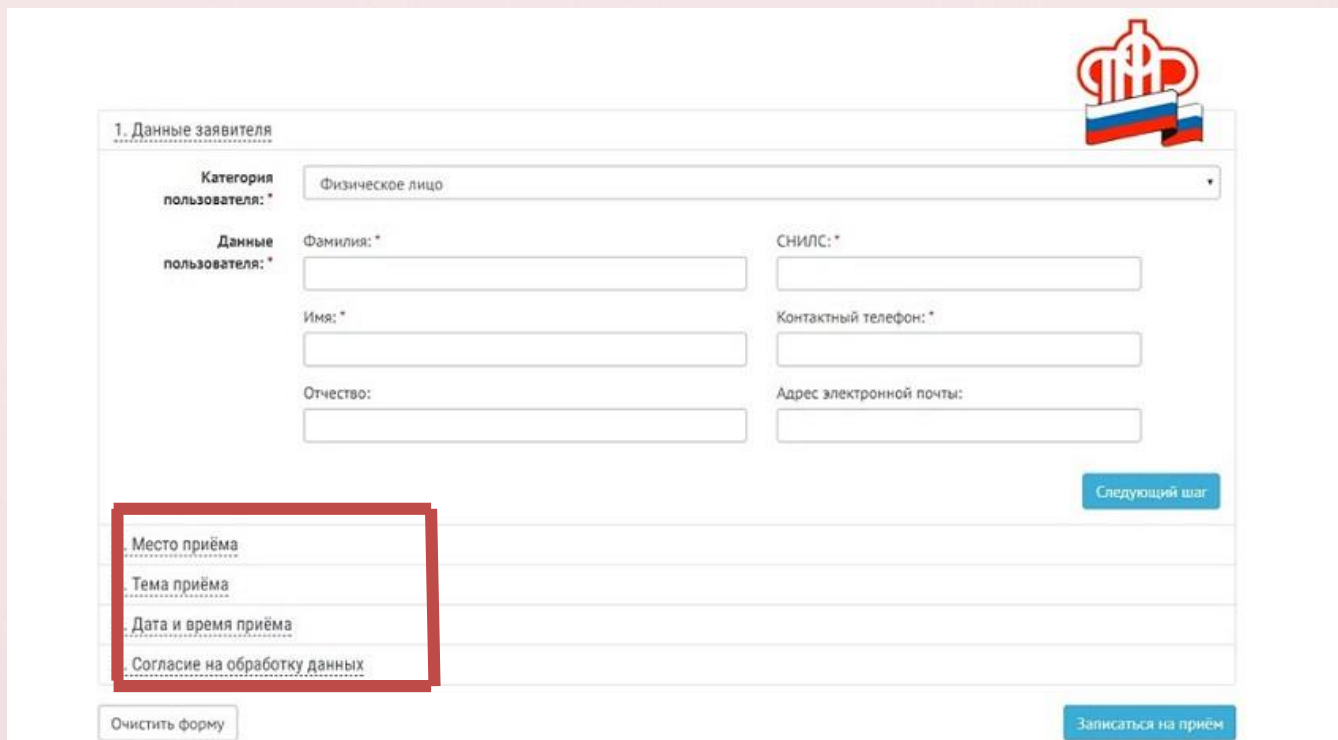

1. Данные заявителя

Категория пользователя: *

Данные пользователя: *

Фамилия: *

Имя: *

Отчество:

СНИЛС: *

Контактный телефон: *

Адрес электронной почты:

Следующий шаг

Место приёма

Тема приёма

Дата и время приёма

Согласие на обработку данных

Очистить форму

Записаться на прием

Недавно на портале Госуслуги появился робот-помощник.
Он серьезно упростил поиск.

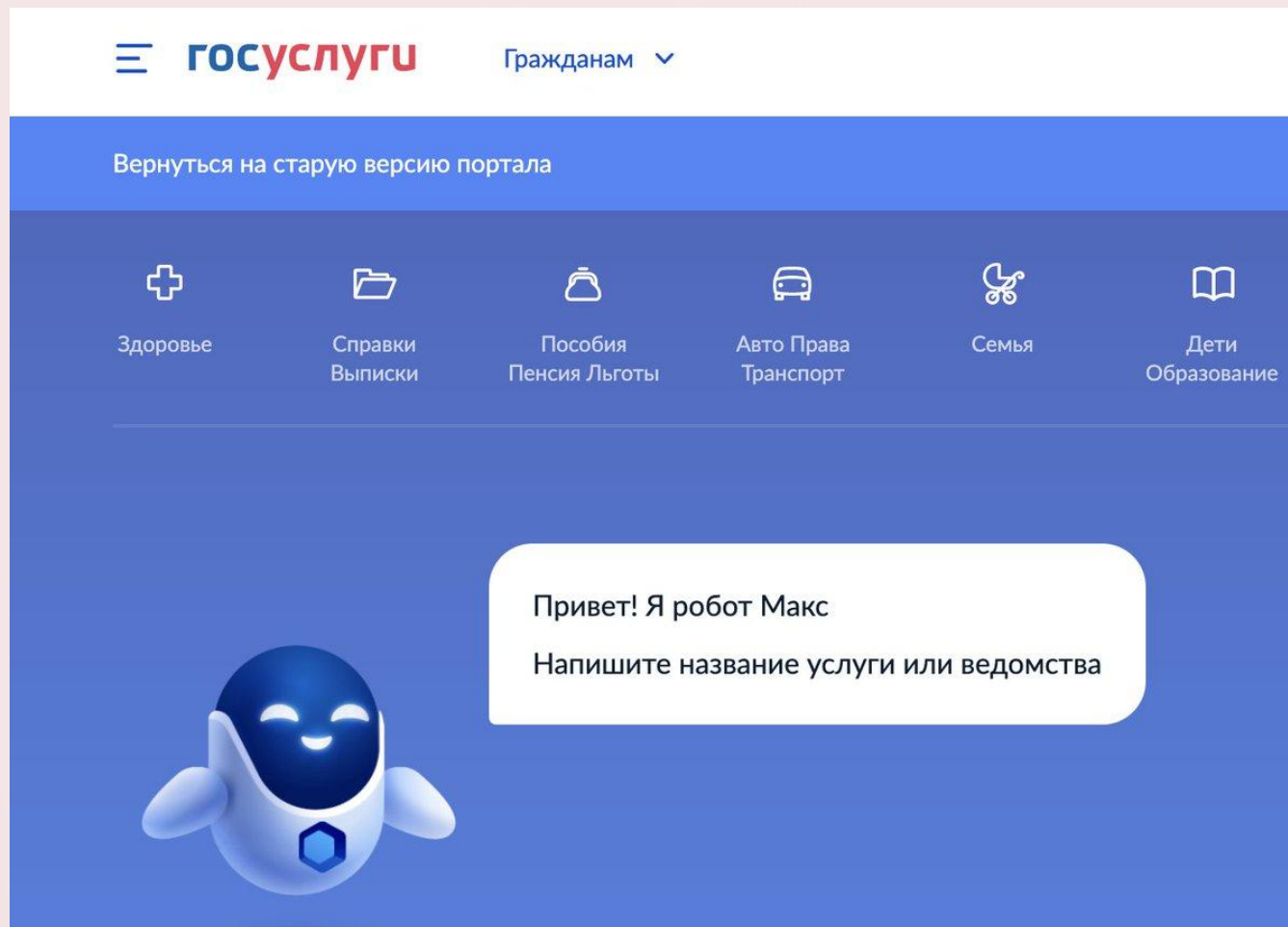

Спасибо за внимание!

ГОСУСЛУГИ

Проще, чем кажется